

# Zarządzenie nr 53/2021

Nadleśniczego Nadleśnictwa Turek  
z dnia 28.06.2021 r.

## w sprawie udostępnienia dróg leśnych na terenie Nadleśnictwa Turek dla ruchu pojazdami silnikowymi, zaprzęgowymi i motorowerami

(znak sprawy: N.0210. 67.2021)

Podstawa prawna: § 22 pkt. 3 Statutu Państwowego Gospodarstwa Leśnego Lasy Państwowe stanowiącego załącznik do Zarządzenia nr 50 MOŚZNiL z dnia 18 maja 1994 r., art. 35 ust.1 ustawy z dnia 28 września 1991 roku o lasach (t.j. Dz.U. z 2020 r. poz. 1463), oraz § 6 Zarządzenia Nr 36 Dyrektora Generalnego Lasów Państwowych z dnia 28.05.2021 r. w sprawie wprowadzenia wytycznych dotyczących korzystania z dróg leśnych, a także ich oznakowania i udostępniania dla ruchu pojazdami silnikowymi, zaprzęgowymi i motorowerami (zn. spr. ZI.771.44.2021)

Zarządzam, co następuje:

§ 1.1. Udostępniam do ruchu publicznego drogi leśne, których wykaz stanowi załącznik nr 1 do niniejszego zarządzenia.

2. Zezwalam na postój pojazdów w miejscach, których wykaz stanowi załącznik nr 2 do niniejszego zarządzenia.

3. Lokalizacja dróg leśnych udostępnionych oraz usytuowanie wyznaczonych miejsc postojowych zostało przedstawione na mapie poglądowej będącej załącznikiem nr 3 do niniejszego zarządzenia.

§ 2. 1. Na drogach leśnych udostępnionych do ruchu publicznego mają zastosowanie przepisy Prawa o ruchu drogowym (t.j. Dz.U. z 2021 poz.450 ze zmianami) oraz oznakowania drogi leśnej zgodnie z rozporządzeniem Ministrów Infrastruktury oraz Spraw Wewnętrznych i Administracji z dnia 31 lipca 2002 r. w sprawie znaków i sygnałów drogowych (t.j. Dz.U. z 2019 poz.2310)

2. Szczegółowe zasady korzystania z dróg leśnych udostępnionych do ruchu publicznego dla pojazdów silnikowych, zaprzęgowych i motorowerów oraz sposób ich oznakowania określa regulamin wprowadzony Zarządzeniem nr 51/2021 z dnia 28.06.2021 r. Nadleśniczego Nadleśnictwa Turek, zamieszczony na stronie internetowej Nadleśnictwa, w zakładce „Informacje” oraz w BIP w zakładce „Zarządzenia i decyzje”.

§ 3. Zobowiązuję sekretarza nadleśnictwa do:

- a) zapewnienia do dnia 31.12.2021 r. oznakowania dróg leśnych udostępnionych do ruchu publicznego zgodnie z projektami organizacji ruchu, o których mowa w § 6;
- b) zapewnienia zamieszczenia na stronie internetowej nadleśnictwa, w zakładce „Informacje”, w BIP w zakładce „Zarządzenia i decyzje” oraz na tablicy ogłoszeń nadleśnictwa aktualnego regulaminu korzystania z udostępnionych do ruchu publicznego dróg leśnych.

§ 4. 1. Drogi leśne udostępnione mogą być krótkotrwale wyłączane z ruchu publicznego. W okresie krótkotrwałego wyłączenia z udostępnienia drogi leśnej na oznakowaniu zostaną naniesione dwa krzyżujące się pasy barwy pomarańczowej lub nastąpi ich zastąpienie.

2. W przypadku konieczności krótkotrwałego wyłączenia udostępnionej drogi leśnej na okres dłuższy niż 7 dni, zostanie wydana decyzja informująca o terminie czasowego wyłączenia.

§ 5. Zarządzenie niniejsze otrzymują osoby i instytucje ujęte w rozdzielniku.

§ 6. Projekty organizacji ruchu, sporządzone stosownie do § 1 ust. 2 pkt 2) rozporządzenia Ministra Infrastruktury z dnia 23 września 2003 r. w sprawie szczegółowych warunków zarządzania ruchem na drogach oraz wykonywania nadzoru nad tym zarządzaniem (t. j. Dz. U. z 2017 poz. 784), odrębnie dla każdej z udostępnionej drogi leśnej w Nadleśnictwie Turek, zostały zawarte w załącznikach od nr 4 do nr 6 do niniejszego zarządzenia.

§ 7. Traci moc Zarządzenie nr 45/2020 Nadleśniczego Nadleśnictwa Turek z dnia 30.09.2020 r.

§ 8. Zarządzenie wchodzi w życie z dniem wydania.

**Rozdzielnik:**

**- Zarządzenie w całości:**

1. N- oryginał
2. S- kopia, SWIP, BIP
3. Wszyscy pracownicy- drogą elektroniczną

**- Zarządzenie z załącznikami od nr 1 do nr 3:**

4. Urząd Gminy w Brudzewie
5. Urząd Gminy w Turku
6. Urząd Gminy w Dobrej
7. Komenda Powiatowa Policji w Turku



Załącznik nr 1 do Zarządzenia nr 53 /2021  
Nadleśniczego Nadleśnictwa Turek  
z dnia 28.06.2021 r.

**Wykaz dróg udostępnionych dla ruchu publicznego**

Lp	Nazwa drogi / nr dojazdu pozarowego	Nr inwentarzo wy	Leśnictwo	Opis trasy (skąd/dokąd)	Przebieg przez oddziały leśne	Długość drogi (mb)	Czas owe udos tejni enie drogi	Rodzaj nawierzchni
1.	Dojazd do leśniczówki Brudzew	-	Brudzew	Dojazd do leśniczówki w m. Tarnowa 1, od drogi gminnej Brudzew-Tarnowa nr 642542	Przebieg przez grunty użytkowane rolniczo -	550	-	Gruntowa ulepszona (zwirowa)
2.	Dojazd do leśniczówki Cisew	220/202	Cisew	Dojazd do leśniczówki Cisew od drogi wojewódzkiej nr 470 Turek-Kalisz	Przebieg przez grunty zalesione-	280	-	Gruntowa ulepszona (kruszywo łamane)
3	Dojazd do leśniczówki Linne	-	Linne	Dojazd do leśniczówki Linne od drogi krajowej nr 83 Dobra- Sieradz	Przebieg przez grunty zalesione -	280	-	Twarda (bitumiczna)

NADLEŚNICZY  
Nadleśnictwa Turek  
Bartosz Perz

Załącznik nr 2 do Zarządzenia nr 53 /2021  
Nadleśniczego Nadleśnictwa Turek  
z dnia 28.06.2021 r.

**Wykaz miejsc na terenach leśnych, w których dozwolony jest postój pojazdów**

Lp.	Nazwa miejsca postojowego	Nr inwentarzowy	Leśnictwo	Opis drogi i trasy (skąd/dokąd)	Lokalizacja oddziały leśne	Rodzaj nawierzchni
1.	Smolina	A11/08	Brudzew	Przy drodze powiatowej Smolina -Russocice	31c	gruntowa
2.	Smulsko	A11/01	Uniejów	Przy drodze krajowej Uniejów-Przykona	122c	gruntowa
3	Wielenin	A11/02	Uniejów	Przy drodze krajowej Uniejów-Dąbie	263f	gruntowa
4	Czepów	A11/27	Uniejów	Przy drodze krajowej Uniejów-Dąbie	252f	gruntowa
5	Krwony	A11/06	Krwony	Przy drodze gminnej Krwony- Kuźnica Janiszewska	46d	gruntowa
6	Bogdałów	A11/06	Krwony	Przy drodze Warena- Krwony; przy zbiorniku Bogdałów	75d	żwirowo-gruntowa

7	Zdrojki I	A11/09	Zdrojki	Przy budynku administracyjnym nadleśnictwa; przy drodze dojazdowej do leśniczówki Zdrojki	150h	gruntowa ulepszona kruszywem łamanym
8.	Zdrojki II	A11/10	Zdrojki	Przy drodze powiatowej Turek-Władysławów; przy ul. Kaczmareckiego w m. Turek	145c	żwirowo-gruntowa
9.	Zdrojki III	A11/11	Zdrojki	Przy drodze powiatowej Turek-Władysławów	135b	gruntowa
10	Piętno	A11/12	Imieków	Przy drodze powiatowej Wrząca-Piętno	165c	gruntowa
11	Chrapczew	A11/03	Linne	Przy drodze powiatowej Dobra-Piekary	194d	żwirowo-gruntowa
12	Dąbrowa	A11/17	Linne	Przy drodze krajowej Dobra-Sieradz	213d	żwirowo-gruntowa
13	Alinia	A11/15	Wrzaca	Przy drodze powiatowej Małoszyna-Ruda	79d	gruntowa
14	Wielopole	A11/13	Grzymiszew	Przy drodze krajowej Tuliszków-Grzymiszew	13n	żwirowo-gruntowa

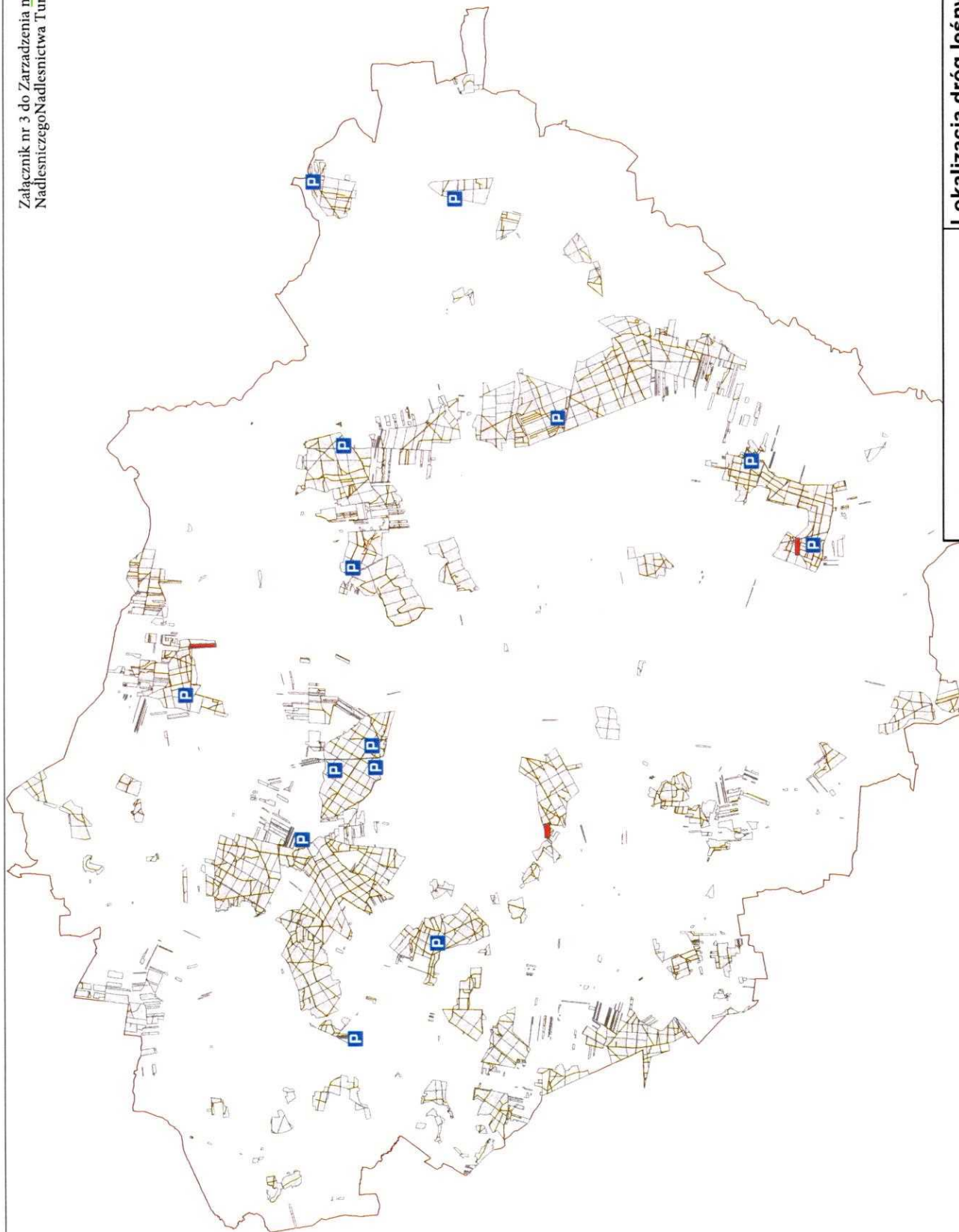

Nadleśnictwo Turek

ul. Chopina 70  
62-700 Turek

**Lokalizacja dróg leśnych udostępnionych  
dla ruchu oraz usytuowanie wyznaczonych  
miejsc postojowych**



miejsca postoju  
drogi udostępnione  
do ruchu

SKALA  
1:150 000

STAN  
30.09.2020



## **Organizacja ruchu** **na drodze leśnej nr 5** **Nadleśnictwo Turek, leśnictwo Brudzew**

- Branża: drogowa – stała organizacja ruchu.
- Zarządca: PGL LP Nadleśnictwo Turek, ul. Chopina 70, 62-700 Turek
- Lokalizacja:
  - jednostka ewidencyjna: 302702\_2 gm.Brudzew
  - obręb ewidencyjny: 302702\_2.0022 Tarnowa
  - działka nr 5011
  - Nadleśnictwo Turek, leśnictwo Brudzew, oddziały leśne nr : 11
- Data opracowania: 28.06.2021 r.
- Autorzy opracowania:
  - Dariusz Lewandowski;
  - Dariusz Tomalak

### **Skład opracowania:**

**Załącznik nr 1:**

Plan orientacyjny (szkic poglądowy) w skali 1:5 000 z zaznaczeniem drogi, której projekt dotyczy.

**Załącznik nr 2:**

Plan orientacyjny (szkic poglądowy) w skali 1:10 000 z zaznaczeniem drogi, której projekt dotyczy.

**Załącznik nr 3:**

Plan organizacji ruchu w skali 1:1000 zawierający:

- 1) Lokalizację projektowanych znaków drogowych, urządzeń sygnalizacyjnych i urządzeń bezpieczeństwa ruchu.
- 2) Parametry geometrii drogi.

**Załącznik nr 4 :**

Opis techniczny

## **Opis techniczny**

### **1. Podstawa opracowania.**

Podstawa prawna:

1. Ustawa z dnia 28 września 1991 r. o lasach (tekst jednolity Dz. U. z 2020 r. poz. 1463 z późn. zm.), zwana dalej ustawą o lasach;
2. Ustawa z dnia 23 kwietnia 1964 r. Kodeks cywilny ( tekst jednolity Dz. U. z 2020 r. poz. 1740 z późn. zm).
3. Ustawa z dnia 20 czerwca 1997 r. Prawo o ruchu drogowym (tekst jednolity Dz. U. z 2021 r. poz. 450 z późn. zm.), zwana dalej Prawo o ruchu drogowym;
4. Ustawa z dnia 21 marca 1985r. o drogach publicznych ( tekst jednolity Dz. U. z 2020 r. poz. 470 z późn. zm).
5. Rozporządzenie Ministrów Infrastruktury oraz Spraw Wewnętrznych i Administracji z dnia 31 lipca 2002 r. w sprawie znaków i sygnałów drogowych (Dz.U. z 2019, poz.2310), zwane dalej rozporządzeniem w sprawie znaków.
6. Rozporządzenie Ministra Infrastruktury z dnia 3 lipca 2003 r. w sprawie szczegółowych warunków technicznych dla znaków i sygnałów drogowych oraz urządzeń bezpieczeństwa ruchu drogowego i warunków ich umieszczania na drogach (tekst jednolity Dz.U. z 2019 poz.2311), zwane dalej rozporządzeniem w sprawie warunków technicznych dla znaków.
7. Zarządzenie nr 36 Dyrektora Generalnego Lasów Państwowych z dnia 28.05.2021 r. w sprawie wytycznych dotyczących korzystania z dróg leśnych, a także ich oznakowania i udostępniania dla ruchu pojazdami silnikowymi, zaprzęgowymi i motorowerami (zn. spr. ZI.771.44.2021).

### **2. Zakres i cel opracowania.**

Celem niniejszego opracowania jest projekt stałej, docelowej organizacji ruchu dla drogi leśnej w leśnictwie Brudzew biegnącej od drogi gminnej nr 642542 do leśniczówki Brudzew, wieś Tarnowa 1, gm.Brudzew.

Opracowanie obejmuje rozwiązania oznakowania drogi w zakresie oznakowania pionowego.

### **3. Charakterystyka drogi.**

Długość drogi – 550 m

Szerokość drogi/jezdni – 4 m

Nawierzchnia – gruntowa ulepszona (żwirowa)

Przebieg drogi - między gruntami użytkowymi rolniczo.



#### **4. Opis stanu istniejącego.**

Droga dojazdowa do leśniczówki leśnictwa Brudzew biegnie od drogi gminnej na północ i dochodzi do osady leśnictwa Brudzew oraz biegnie dalej do kompleksu leśnego oddział 11. Koniec opracowania przy osadzie leśnictwa Brudzew.

#### **5. Opis projektowanych rozwiązań.**

Projektuje się ustawienie następujących znaków i tablic w pasie drogi leśnej:

- znaki D-52 (Strefa ruchu) łącznie z B-33 na początku drogi leśnej przy zjeździe z drogi gminnej oraz D-53 (Koniec strefy ruchu) na włączeniu drogi leśnej do drogi gminnej;
- znak A-7 (Ustąp Pierwszeństwa) na włączeniu drogi leśnej do drogi gminnej;
- tablicy informacyjnej TL-2 na włączeniu drogi leśnej do drogi gminnej
- tablicy informacyjnej TL-1 na zakończeniu dojazdu przy osadzie leśnictwa Brudzew

#### **6. Opis występujących zagrożeń i utrudnień.**

Występujące zagrożenia i utrudnienia:

- ograniczenie prędkości do 30 km/h;
- zwierzyna leśna;
- błoto, uszkodzenia nawierzchni, wyboje, woda stojąca

#### **7. Sposób umieszczenia znaków.**

Projektowane znaki pionowe należy umieścić na słupkach metalowych ocynkowanych w sposób określony w rozporządzeniu Ministra Infrastruktury z dnia 03 lipca 2003r. w sprawie szczegółowych warunków technicznych dla znaków i sygnałów drogowych oraz urządzeń bezpieczeństwa ruchu drogowego i warunków ich umieszczenia na drogach oraz Zarządzenia nr 36 Dyrektora Generalnego Lasów Państwowych z dnia 28.05.2021 r. Znaki TL-1 i TL-2 (tablice informacyjne) - dopuszcza się możliwość zastosowania słupków drewnianych. Lokalizację znaków i tablic przedstawia plan sytuacyjny projektowanych znaków i tablic. Znaki należy umieścić w sposób widoczny - w odległości od drogi gminnej zapewniającej ich widoczność

#### **8. Przewidywany termin wprowadzenia przedmiotowej organizacji ruchu**

Obowiązuje od 1 października 2020 r. Oznakowanie wykonać do 31.12.2021 r.

#### **9. Zestawienie znaków i tablic.**

<b>Symbol znaku/tablicy</b>	<b>Ilość (szt.)</b>
B-33	1
D-52	1
D-53	2
TL-1	1

TL-2	1
A-7	1
<b>Razem</b>	<b>znaków:5 tablic:2 słupków:4</b>



**11. Osoba odpowiedzialna za wyniesienie oznakowania w terenie i jego utrzymanie.**

Leśniczy leśnictwa Brudzew w porozumieniu z sekretarzem nadleśnictwa.

**12. Uwagi końcowe.**

Oznakowanie wykonać zachowując zasadę właściwej widoczności oznakowania i dostosowania jego ustawienia do utrudnień na drodze. Ustawione znaki i sposób ich zamontowania muszą zapewniać bezpieczeństwo uczestnikom ruchu drogowego.

Sporządził:

- 1) 
- 2) 

  
NADEŚNICZY  
Nadleśnictwa Turek  
Bartosz Perz

Szkic poglądowy z przebiegiem  
udostępnionych dróg leśnych

Stan na: 30-09-2020  
Skala 1:5000

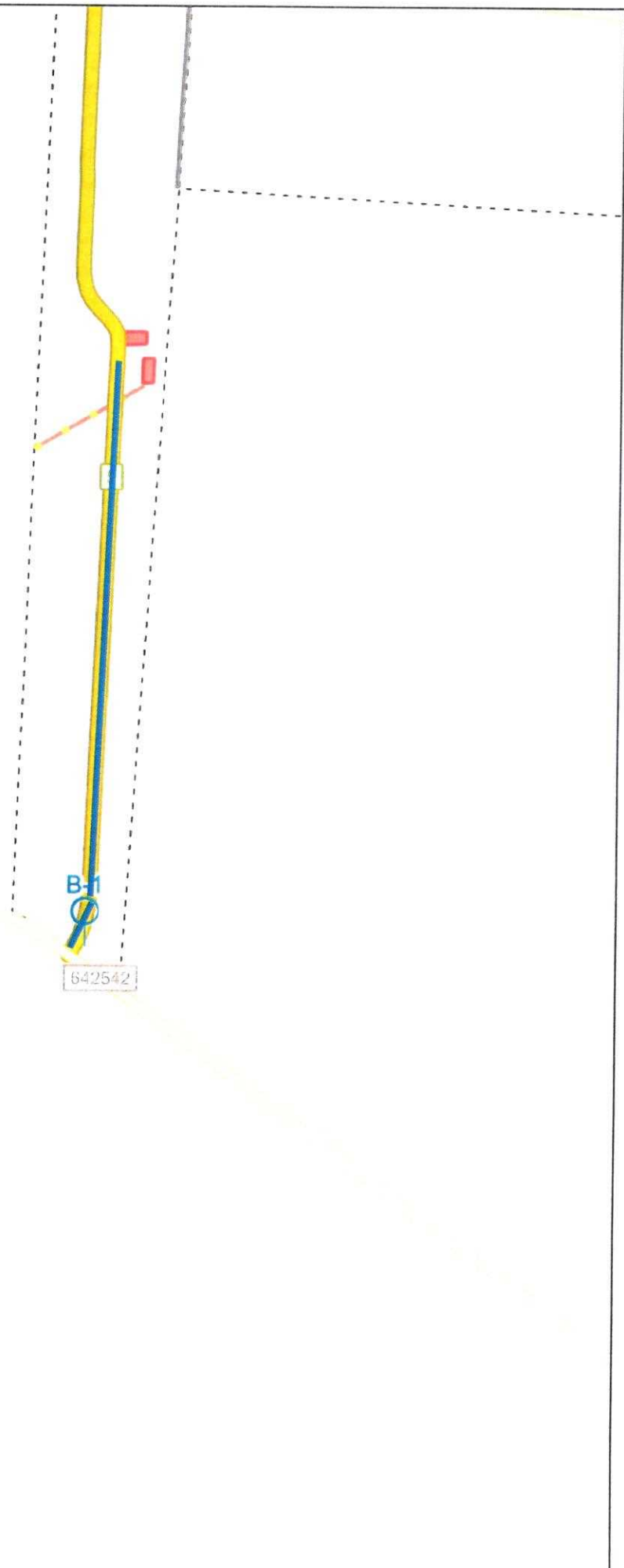

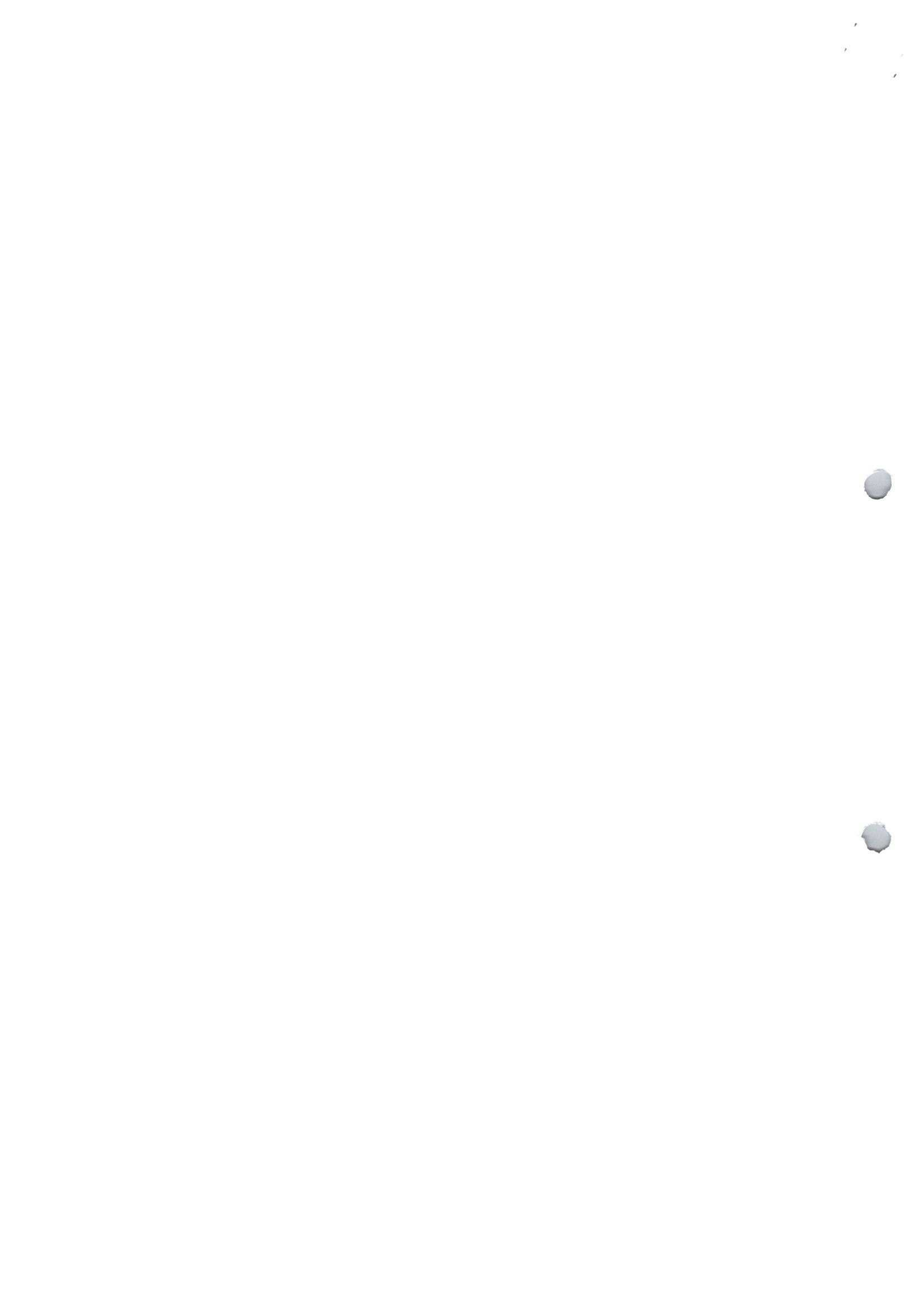

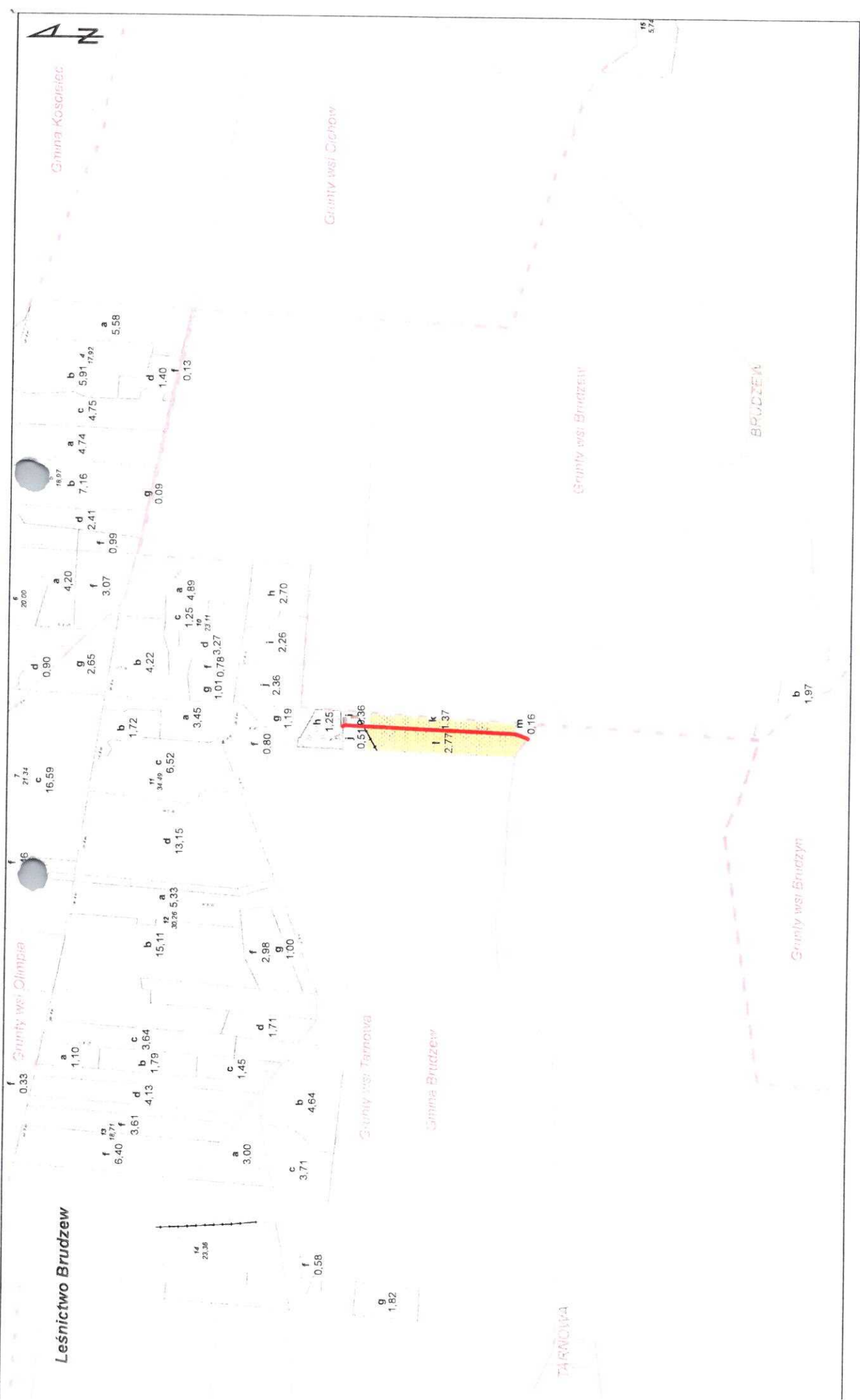

Leśnictwo Brudzew

Szkic poglądowy z przebiegiem udostępnionych dróg leśnych

Nadleśnictwo Turek

**Legenda**

— droga udostępniona do ruchu publicznego

1:10 000



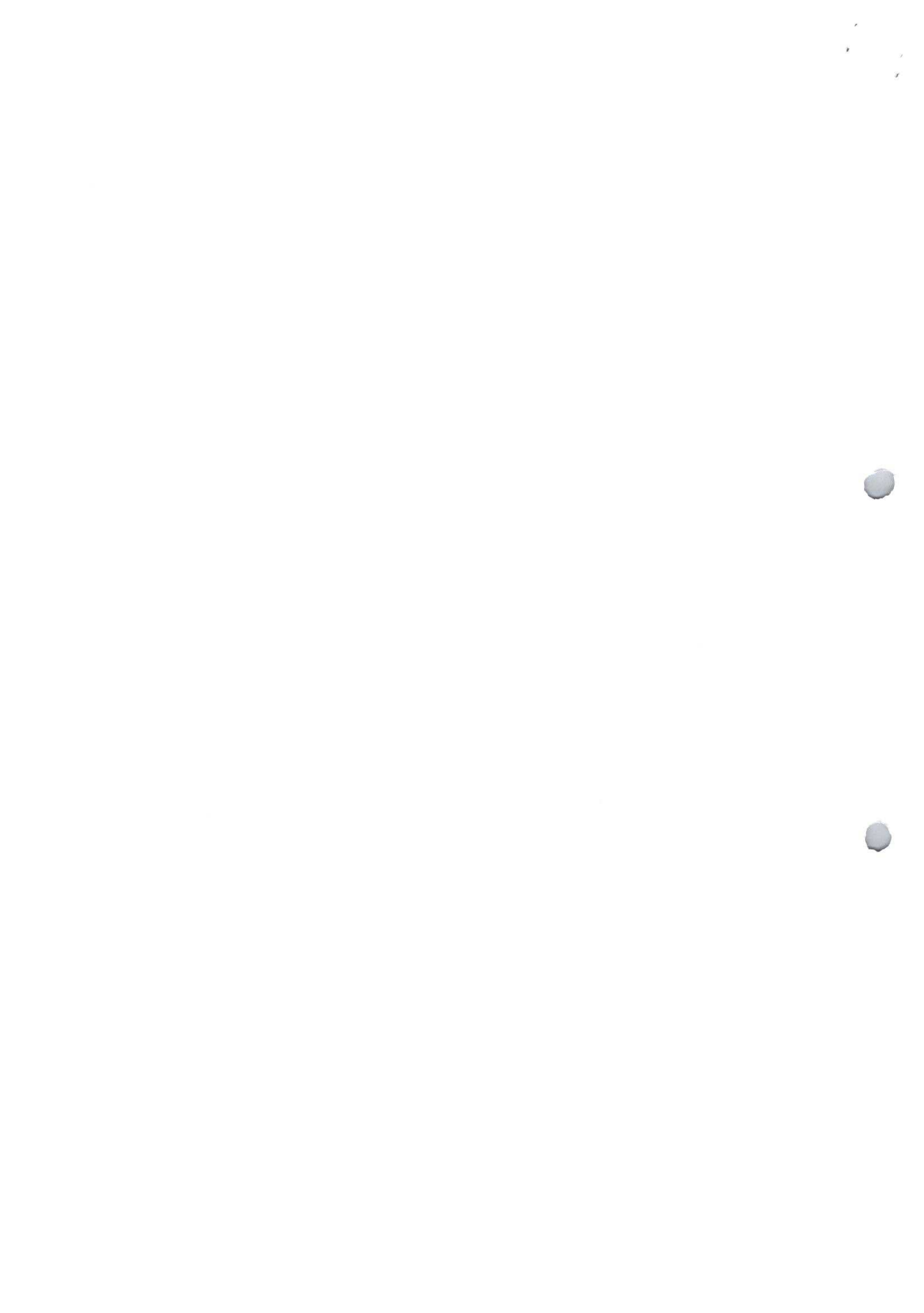



Szer. 4 m

droga udostępniona do ruchu



Strefa ruchu



Strefa ruchu



droga gminna nr 642542



**PLAN ORGANIZACJI RUCHU**  
droga gminna nr 642542 z drogą leśną oddział 11  
(dojazd do leśnictwa Brudzew)

**Nadleśnictwo Turek**  
ul. Chopina 70  
62-700 Turek



PROJEKOWAŁ:  
Dariusz Tomalak

SKALA  
1:1000

STAN

00.09.2020







droga udostępniona do ruchu

szer. 4 m



Nadleśnictwo Turek

ul. Chopina 70  
62-700 Turek

### PLAN ORGANIZACJI RUCHU

droga gminna nr 642542 z drogą leśną oddział 11  
(dojazd do leśnictwa Brudzew)

SKALA

1:1000

STAN

00.09.2020

PROJEKOWAŁ:

Dariusz Tomalak

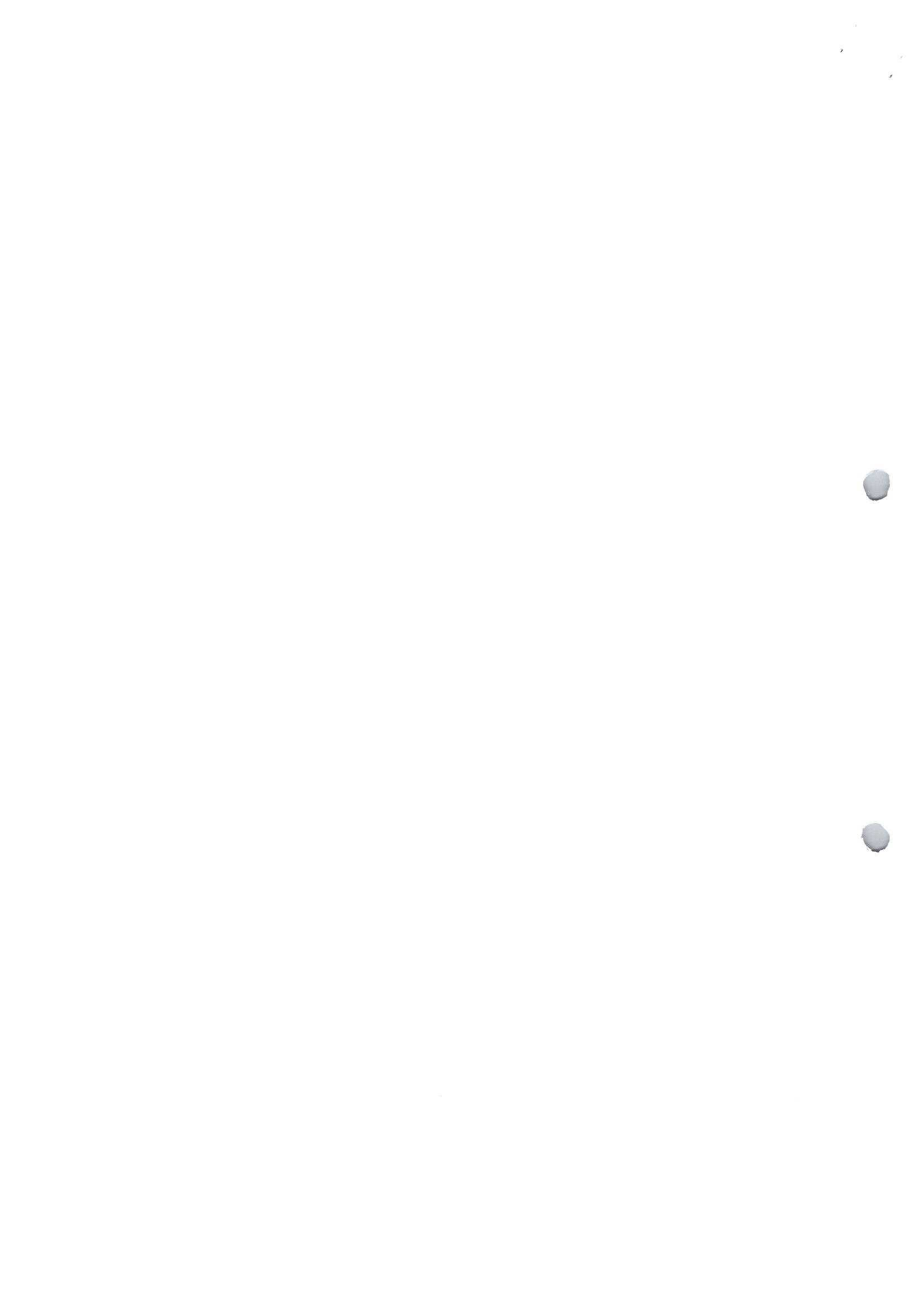

# **Organizacja ruchu** **na drodze leśnej nr 98** **Nadleśnictwo Turek, leśnictwo Cisew**

- Branża: drogowa – stała organizacja ruchu.
- Zarządca: PGL LP Nadleśnictwo Turek, ul. Chopina 70, 62-700 Turek
- Lokalizacja:
  - jednostka ewidencyjna: 302708\_2 gmina wiejska Turek
  - obręb ewidencyjny: 302708\_2.0003 Cisew
  - działka nr 5220/8
  - Nadleśnictwo Turek, leśnictwo Cisew, oddziały leśne nr : 220
- Data opracowania: 28.06.2021 r.
- Autorzy opracowania:
  - Dariusz Lewandowski
  - Dariusz Tomalak

## **Skład opracowania:**

### Załącznik nr 1:

Plan orientacyjny (szkic poglądowy) w skali 1:5 000 z zaznaczeniem drogi, której projekt dotyczy.

### Załącznik nr 2:

Plan orientacyjny (szkic poglądowy) w skali 1:10 000 z zaznaczeniem drogi, której projekt dotyczy.

### Załącznik nr 3:

Plan organizacji ruchu w skali 1:1000 zawierający:

- 1) Lokalizację projektowanych znaków drogowych, urządzeń sygnalizacyjnych i urządzeń bezpieczeństwa ruchu.
- 2) Parametry geometrii drogi.

### Załącznik nr 4 :

Opis techniczny

## **Opis techniczny**

### **1. Podstawa opracowania.**

Podstawa prawna:

1. Ustawa z dnia 28 września 1991 r. o lasach (tekst jednolity Dz. U. z 2020 r. poz. 1463 z późn. zm.), zwana dalej ustawą o lasach;
2. Ustawa z dnia 23 kwietnia 1964 r. Kodeks cywilny ( tekst jednolity Dz. U. z 2020 r. poz. 1740 z późn. zm).
3. Ustawa z dnia 20 czerwca 1997 r. Prawo o ruchu drogowym (tekst jednolity Dz. U. z 2021 r. poz. 450 z późn. zm.), zwana dalej Prawo o ruchu drogowym;
4. Ustawa z dnia 21 marca 1985r. o drogach publicznych ( tekst jednolity Dz. U. z 2020 r. poz. 470 z późn. zm).
5. Rozporządzenie Ministrów Infrastruktury oraz Spraw Wewnętrznych i Administracji z dnia 31 lipca 2002 r. w sprawie znaków i sygnałów drogowych (Dz.U. z 2019, poz.2310), zwane dalej rozporządzeniem w sprawie znaków.
6. Rozporządzenie Ministra Infrastruktury z dnia 3 lipca 2003 r. w sprawie szczegółowych warunków technicznych dla znaków i sygnałów drogowych oraz urządzeń bezpieczeństwa ruchu drogowego i warunków ich umieszczania na drogach (tekst jednolity Dz.U. z 2019 poz.2311), zwane dalej rozporządzeniem w sprawie warunków technicznych dla znaków.
7. Zarządzenie nr 36 Dyrektora Generalnego Lasów Państwowych z dnia 28.05.2021 r. w sprawie wytycznych dotyczących korzystania z dróg leśnych, a także ich oznakowania i udostępniania dla ruchu pojazdami silnikowymi, zaprzęgowymi i motorowerami (zn. spr. ZI.771.44.2021).

### **2. Zakres i cel opracowania.**

Celem niniejszego opracowania jest projekt stałej, docelowej organizacji ruchu dla drogi leśnej w leśnictwie Cisew biegnącej od drogi wojewódzkiej nr 470 do leśniczówki Cisew, wieś Cisew 97A, gm. Turek.

Opracowanie obejmuje rozwiązania oznakowania drogi w zakresie oznakowania pionowego.

### **3. Charakterystyka drogi.**

Długość drogi – 280 m

Szerokość drogi/jezdni – 4 m

Nawierzchnia – gruntowa ulepszona (kruszywo łamane)

Przebieg drogi - między gruntami leśnymi.

### **4. Opis stanu istniejącego.**

Droga dojazdowa do leśniczówki leśnictwa Cisew biegnie od drogi wojewódzkiej na południowy- wschód, po czym skręca na wschód i dochodzi do osady leśnictwa Cisew oraz biegnie dalej do kompleksu leśnego. Koniec opracowania przy osadzie leśnictwa Cisew.

#### **5. Opis projektowanych rozwiązań.**

Projektuje się ustawienie następujących znaków i tablic w pasie drogi leśnej:

- znaki D-52 (Strefa ruchu) łącznie z B-33 na początku drogi leśnej przy zjeździe z drogi nr 470 oraz D-53 (Koniec strefy ruchu) na włączeniu drogi leśnej do drogi nr 470; na połączeniu z drogą leśną w oddziale 220 b oraz na końcu drogi dopuszczonej do ruchu przy leśniczówce Cisew
- znak A-7 (Ustąp Pierwszeństwa) na włączeniu drogi leśnej do drogi wojewódzkiej nr 470;
- tablicy informacyjnej TL-2 na włączeniu drogi leśnej do drogi nr 470
- tablicy informacyjnej TL-1 na skrzyżowaniu drogi udostępnionej z drogą leśną w oddziale 220 b oraz na zakończeniu dojazdu przy osadzie leśnictwa Cisew

#### **6. Opis występujących zagrożeń i utrudnień.**

Występujące zagrożenia i utrudnienia:

- ograniczenie prędkości do 30 km/h;
- zwierzyna leśna;
- błoto, uszkodzenia nawierzchni, wyboje, woda stojąca, leżące gałęzie, szyszki, kora, ruch maszyn leśnych, itp.

#### **7. Sposób umieszczenia znaków.**

Projektowane znaki pionowe należy umieścić na słupkach metalowych ocynkowanych w sposób określony w rozporządzeniu Ministra Infrastruktury z dnia 03 lipca 2003r. w sprawie szczegółowych warunków technicznych dla znaków i sygnałów drogowych oraz urządzeń bezpieczeństwa ruchu drogowego i warunków ich umieszczania na drogach oraz Zarządzenia nr 36 Dyrektora Generalnego Lasów Państwowych z dnia 28.05.2021 r. Znaki TL-1 i TL-2 (tablice informacyjne) - dopuszcza się możliwość zastosowania słupków drewnianych. Lokalizację znaków i tablic przedstawia plan sytuacyjny projektowanych znaków i tablic. Znaki należy umieścić w sposób widoczny - w odległości od drogi gminnej zapewniającej ich widoczność

#### **8. Przewidywany termin wprowadzenia przedmiotowej organizacji ruchu**

Obowiązuje od 1 października 2020 r. Oznakowanie wykonać do 31.12.2021 r.

#### **9. Zestawienie znaków i tablic.**

<b>Symbol znaku/tablicy</b>	<b>Ilość (szt.)</b>
B-33	1
D-52	1
D-53	3

TL-1	2
TL-2	1
A-7	1
<b>Razem</b>	<b>znaków:4 tablic:3 słupków:5</b>

**11. Osoba odpowiedzialna za wyniesienie oznakowania w terenie i jego utrzymanie.**

Leśniczy leśnictwa Cisew w porozumieniu z sekretarzem nadleśnictwa.

**12. Uwagi końcowe.**

Oznakowanie wykonać zachowując zasadę właściwej widoczności oznakowania i dostosowania jego ustawienia do utrudnień na drodze. Ustawione znaki i sposób ich zamontowania muszą zapewniać bezpieczeństwo uczestnikom ruchu drogowego.

Sporządził:

- 1) Tomasz Wątor
- 2) Marcin Duda

NADLEŚNICZY  
Nadleśnictwo Turek  
Bartosz Perz

Szkic poglądowy z przebiegiem  
udostępnionych dróg leśnych

Stan na: 30-09-2020  
Skala 1:5000

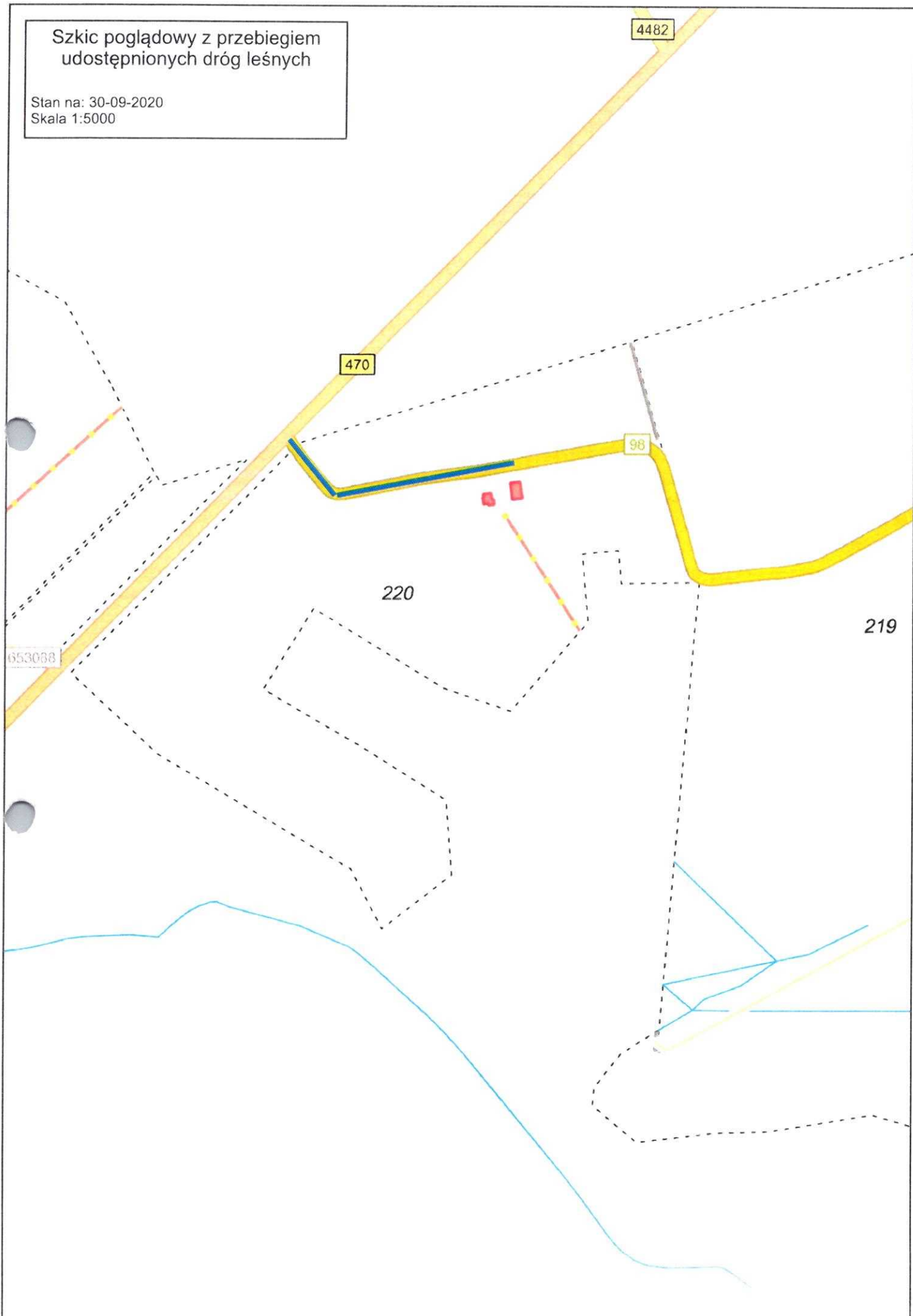

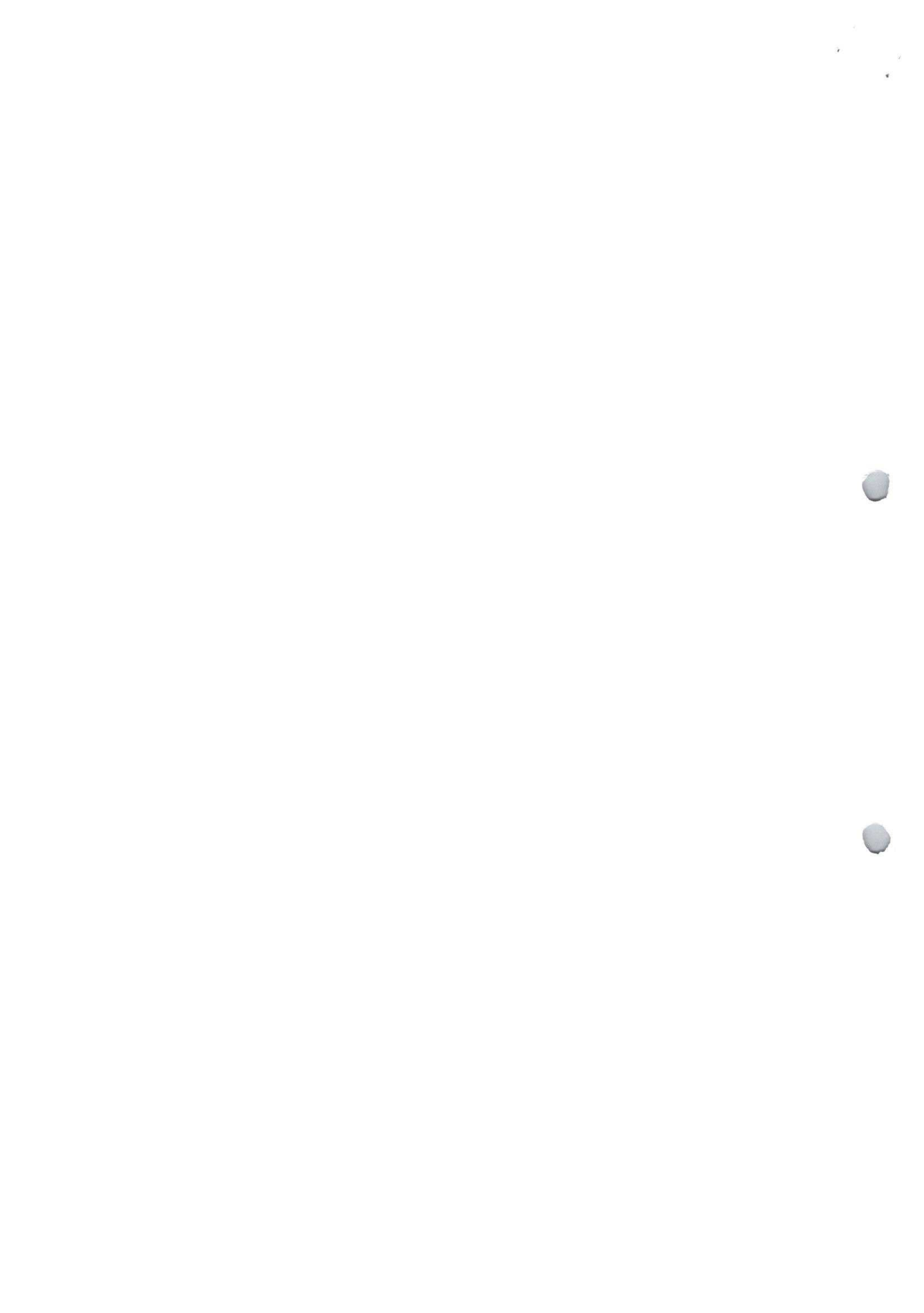



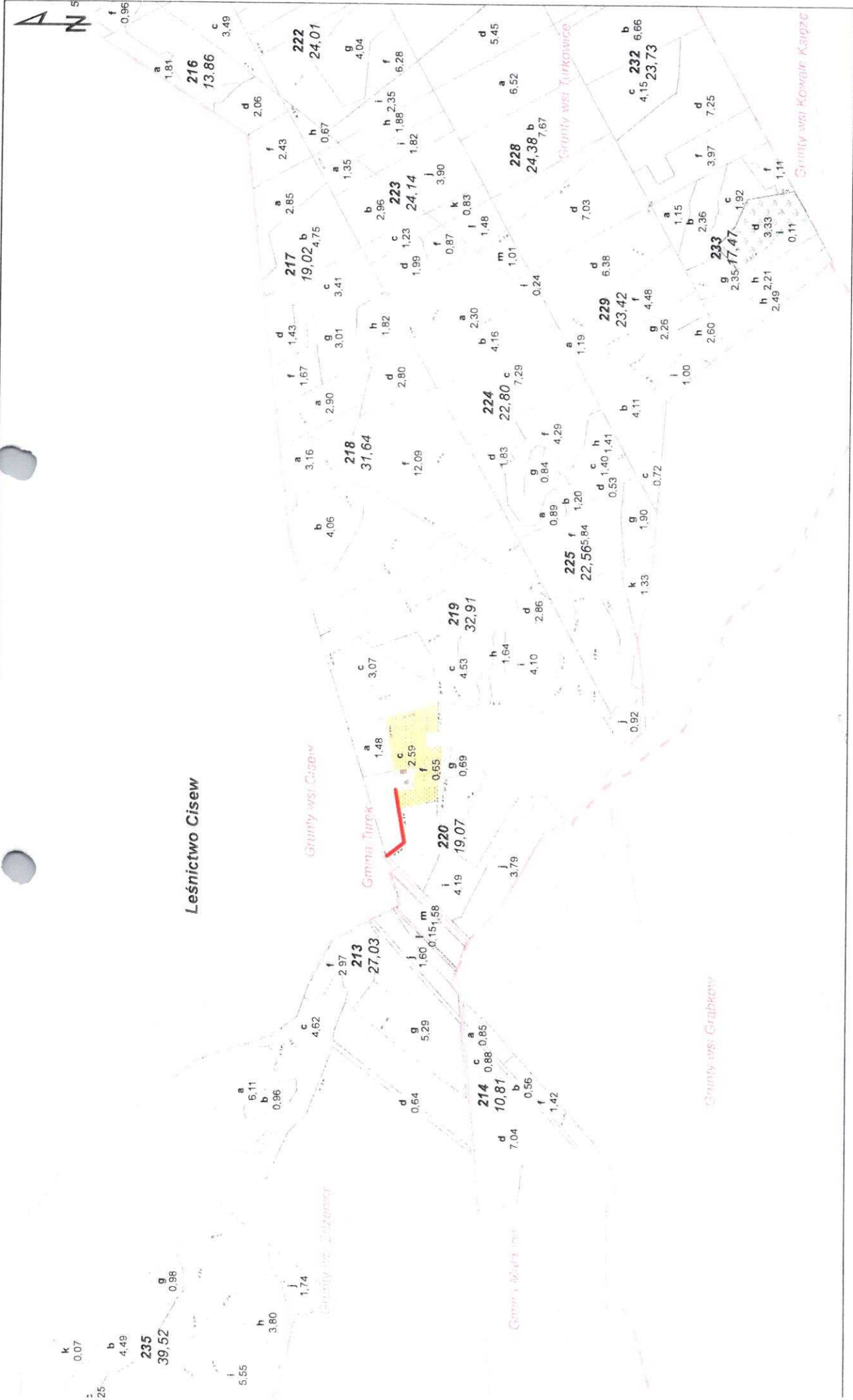

Szkic poglądowy z przebiegiem udostępnionych dróg leśnych

Nadleśnictwo Turek

**Legenda**

— droga udostępniona do ruchu publicznego

1:10 000





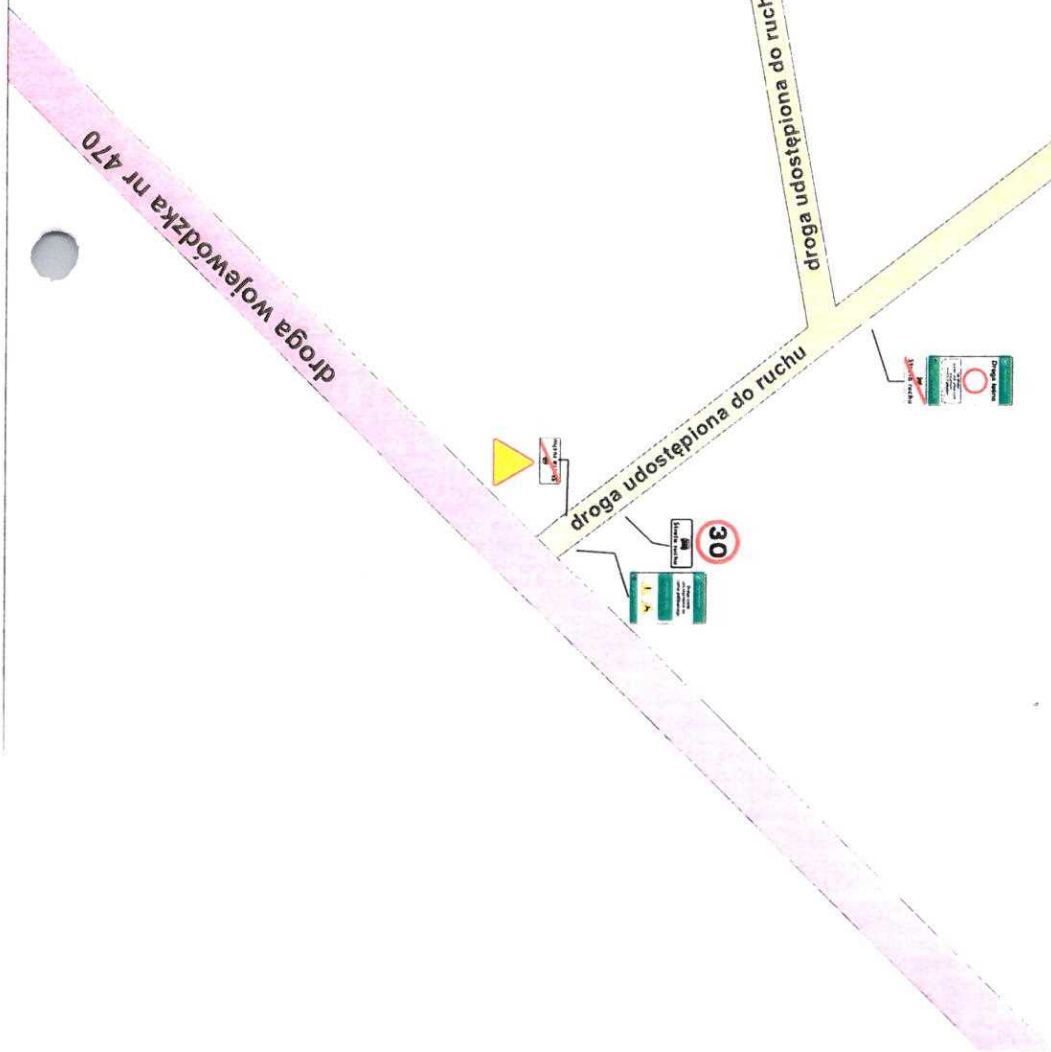

szer. 4 m

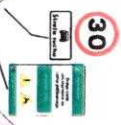

 <b>Nadleśnictwo Turek</b> ul. Chopina 70 62-700 Turek	<b>PLAN ORGANIZACJI RUCHU</b> droga wojewódzka nr 470 z drogą leśną oddział 220 (dojazd do leśnictwa Cisew)	
	PROJEKOWAŁ: Dariusz Tomalak	SKALA: 1:1000 STAN: 00.09.2020



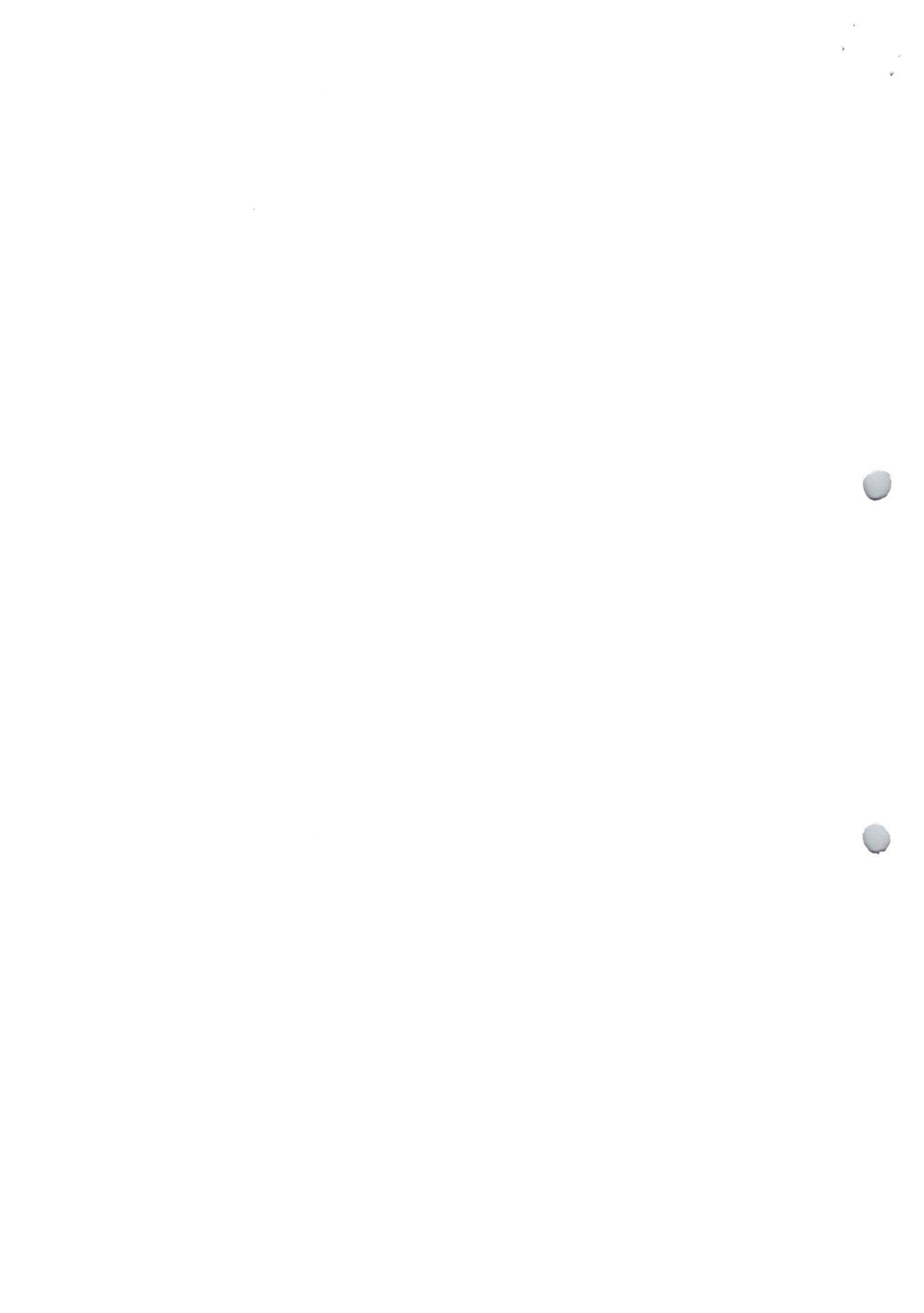

# Organizacja ruchu na drodze leśnej nr 118 Nadleśnictwo Turek, leśnictwo Linne

- Branża: drogowa – stała organizacja ruchu.
- Zarządca: PGL LP Nadleśnictwo Turek, ul. Chopina 70, 62-700 Turek
- Lokalizacja:
  - jednostka ewidencyjna: 302703\_5 Dobra-obszar Wiejski
  - obręb ewidencyjny: 302703\_5.0012 Linne
  - działka nr 5204/8
  - Nadleśnictwo Turek, leśnictwo Linne, oddziały leśne nr : 204
- Data opracowania: 28.06.2021 r.
- Autorzy opracowania:
  - Dariusz Lewandowski
  - Dariusz Tomalak

## Skład opracowania:

### Załącznik nr 1:

Plan orientacyjny (szkic poglądowy) w skali 1:5 000 z zaznaczeniem drogi, której projekt dotyczy.

### Załącznik nr 2:

Plan orientacyjny (szkic poglądowy) w skali 1:10 000 z zaznaczeniem drogi, której projekt dotyczy.

### Załącznik nr 3:

Plan organizacji ruchu w skali 1:1000 zawierający:

- 1) Lokalizację projektowanych znaków drogowych, urządzeń sygnalizacyjnych i urządzeń bezpieczeństwa ruchu.
- 2) Parametry geometrii drogi.

### Załącznik nr 4 :

Opis techniczny

## **Opis techniczny**

### **1. Podstawa opracowania.**

Podstawa prawna:

1. Ustawa z dnia 28 września 1991 r. o lasach (tekst jednolity Dz. U. z 2020 r. poz. 1463 z późn. zm.), zwana dalej ustawą o lasach;
2. Ustawa z dnia 23 kwietnia 1964 r. Kodeks cywilny ( tekst jednolity Dz. U. z 2020 r. poz. 1740 z późn. zm).
3. Ustawa z dnia 20 czerwca 1997 r. Prawo o ruchu drogowym (tekst jednolity Dz. U. z 2021 r. poz. 450 z późn. zm.), zwana dalej Prawo o ruchu drogowym;
4. Ustawa z dnia 21 marca 1985r. o drogach publicznych ( tekst jednolity Dz. U. z 2020 r. poz. 470 z późn. zm).
5. Rozporządzenie Ministrów Infrastruktury oraz Spraw Wewnętrznych i Administracji z dnia 31 lipca 2002 r. w sprawie znaków i sygnałów drogowych (Dz.U. z 2019, poz.2310), zwane dalej rozporządzeniem w sprawie znaków.
6. Rozporządzenie Ministra Infrastruktury z dnia 3 lipca 2003 r. w sprawie szczegółowych warunków technicznych dla znaków i sygnałów drogowych oraz urządzeń bezpieczeństwa ruchu drogowego i warunków ich umieszczania na drogach (tekst jednolity Dz.U. z 2019 poz.2311), zwane dalej rozporządzeniem w sprawie warunków technicznych dla znaków.
7. Zarządzenie nr 36 Dyrektora Generalnego Lasów Państwowych z dnia 28.05.2021 r. w sprawie wytycznych dotyczących korzystania z dróg leśnych, a także ich oznakowania i udostępniania dla ruchu pojazdami silnikowymi, zaprzęgowymi i motorowerami (zn. spr. ZI.771.44.2021).

### **2. Zakres i cel opracowania.**

Celem niniejszego opracowania jest projekt stałej, docelowej organizacji ruchu dla drogi leśnej w leśnictwie Linne biegnącej od drogi krajowej nr 83 do leśniczówki Linne, wieś Linne 53, gm. Dobra.

Opracowanie obejmuje rozwiązania oznakowania drogi w zakresie oznakowania pionowego.

### **3. Charakterystyka drogi.**

Długość drogi – 280 m

Szerokość drogi/jezdni – 3 m

Nawierzchnia – twarda (bitumiczna)

Przebieg drogi - między gruntami rolnymi i gruntami leśnymi.

### **4. Opis stanu istniejącego.**

Droga dojazdowa do leśniczówki leśnictwa Linne biegnie od drogi krajowej nr 83 na północny-zachód i dochodzi do osady leśnictwa Linne. Koniec opracowania przy osadzie leśnictwa Linne.

#### **5. Opis projektowanych rozwiązań.**

Projektuje się ustawienie następujących znaków i tablic w pasie drogi leśnej:

- znaki D-52 (Strefa ruchu) łącznie z B-33 na początku drogi leśnej przy zjeździe z drogi nr 83 oraz od strony leśniczówki;
- D-53 (Koniec strefy ruchu) na włączeniu drogi leśnej do drogi nr 83 oraz na końcu drogi dopuszczonej do ruchu przy leśniczówce Linne;
- znak A-7 (Ustąp Pierwszeństwa) na włączeniu drogi leśnej do drogi krajowej nr 83;
- tablicy informacyjnej TL-2 na włączeniu drogi leśnej do drogi nr 83;
- tablicy informacyjnej TL-1 na zakończeniu dojazdu przy osadzie leśnictwa Linne

#### **6. Opis występujących zagrożeń i utrudnień.**

Występujące zagrożenia i utrudnienia:

- ograniczenie prędkości do 30 km/h;
- zwierzyna leśna;
- uszkodzenia nawierzchni, wyboje, leżące gałęzie, szyszki, kora, ruch maszyn leśnych, itp.

#### **7. Sposób umieszczenia znaków.**

Projektowane znaki pionowe należy umieścić na słupkach metalowych ocynkowanych w sposób określony w rozporządzeniu Ministra Infrastruktury z dnia 03 lipca 2003r. w sprawie szczegółowych warunków technicznych dla znaków i sygnałów drogowych oraz urządzeń bezpieczeństwa ruchu drogowego i warunków ich umieszczania na drogach oraz Zarządzenia nr 36 Dyrektora Generalnego Lasów Państwowych z dnia 28.05.2021 r. Znaki TL-1 i TL-2 (tablice informacyjne) - dopuszcza się możliwość zastosowania słupków drewnianych. Lokalizację znaków i tablic przedstawia plan sytuacyjny projektowanych znaków i tablic. Znaki należy umieścić w sposób widoczny - w odległości od drogi gminnej zapewniającej ich widoczność

#### **8. Przewidywany termin wprowadzenia przedmiotowej organizacji ruchu**

Obowiązuje od 1 października 2020 r. Oznakowanie wykonać do 31.12.2021 r.

#### **9. Zestawienie znaków i tablic.**

Symbol znaku/tablicy	Ilość (szt.)
B-33	2
D-52	2
D-53	2
TL-1	1
TL-2	1
A-7	1

Razem	znaków:7 tablic:2 słupków:5
-------	-----------------------------------



**11. Osoba odpowiedzialna za wyniesienie oznakowania w terenie i jego utrzymanie.**

Leśniczy leśnictwa Linne w porozumieniu z sekretarzem nadleśnictwa.

**12. Uwagi końcowe.**

Oznakowanie wykonać zachowując zasadę właściwej widoczności oznakowania i dostosowania jego ustawienia do utrudnień na drodze. Ustawione znaki i sposób ich zamontowania muszą zapewniać bezpieczeństwo uczestnikom ruchu drogowego.

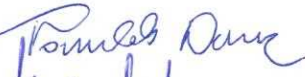
Sporządził:

- 1) 
- 2) 

  
NADLEŚNICZY  
Nadleśnictwa Turek  
Bartosz Perz



Szkic poglądowy z przebiegiem  
udostępnionych dróg leśnych

Stan na: 30-09-2020  
Skala 1:5000

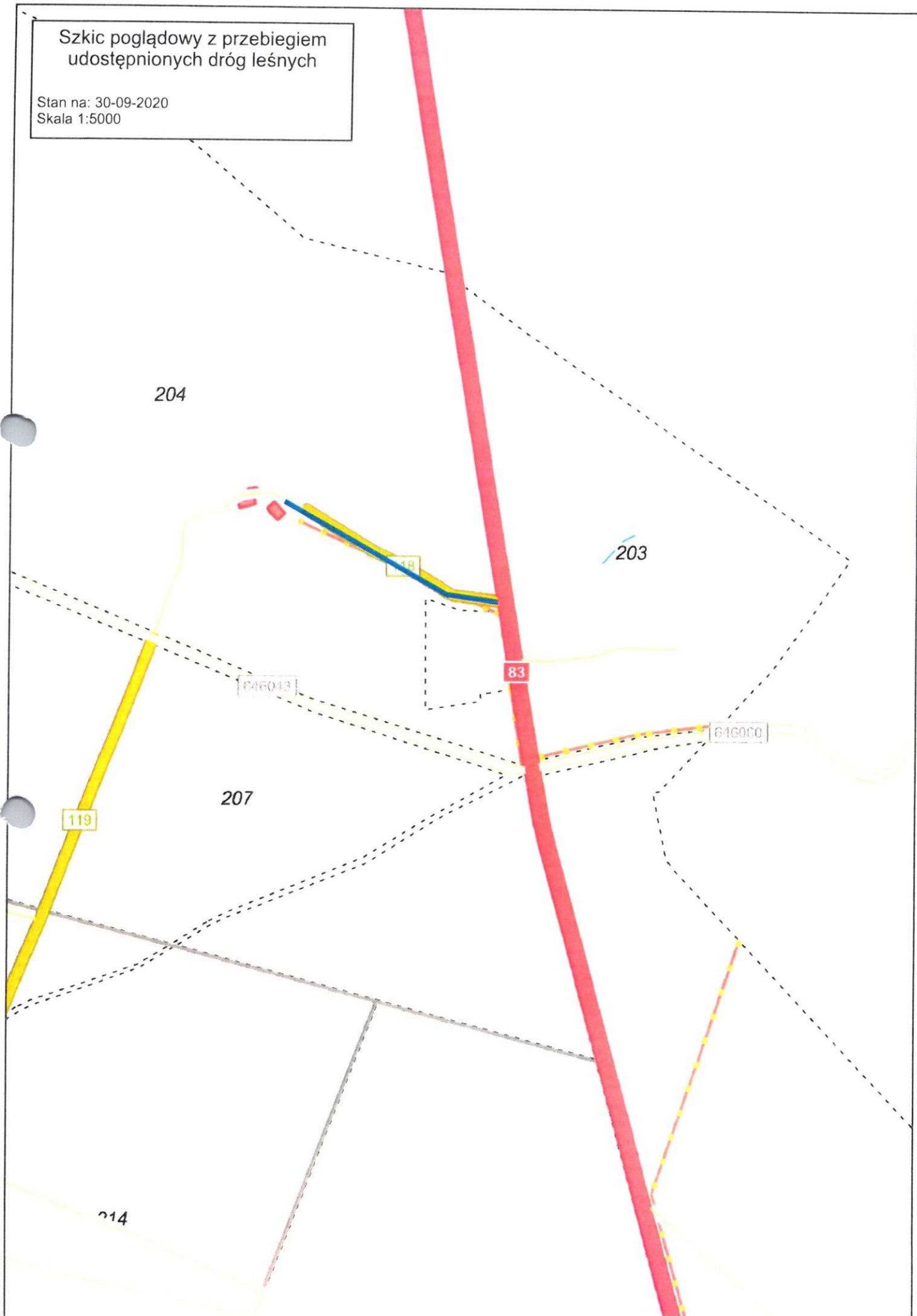



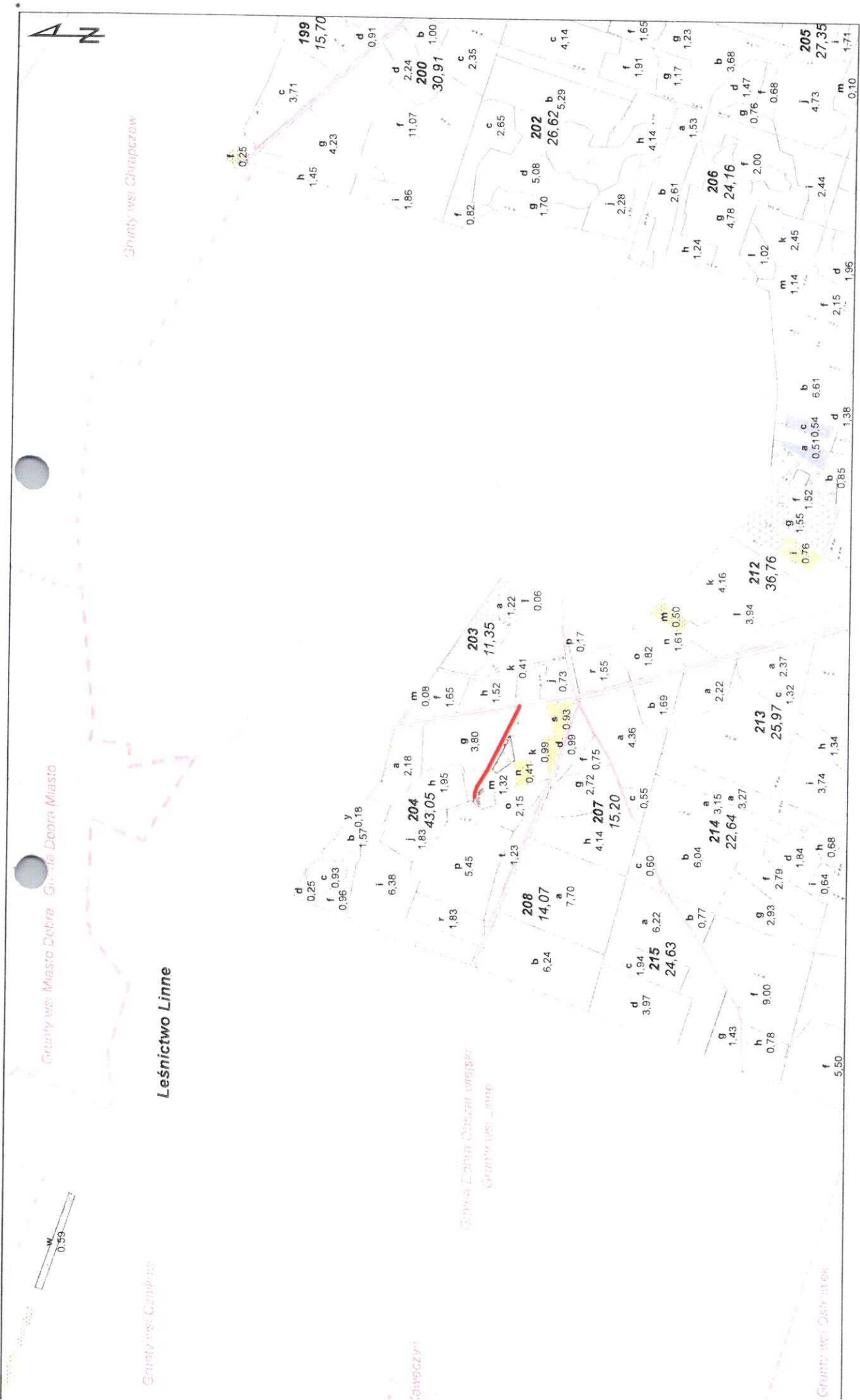

Szkiec poglądowy z przebiegiem udostępnionych dróg leśnych

**Legenda**

— droga udostępniona do ruchu publicznego

1:10 000

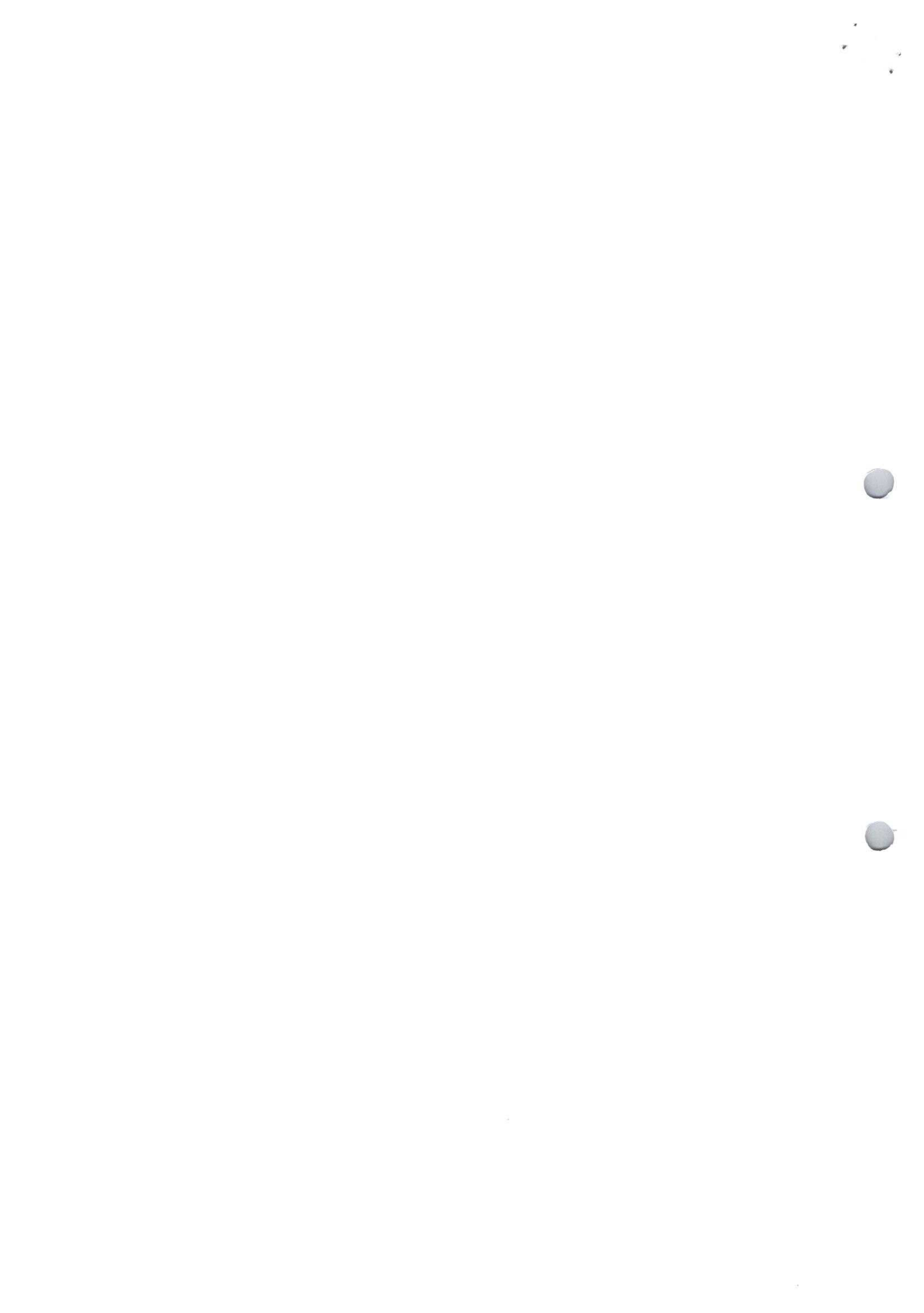





DK 83

szer. 3 m

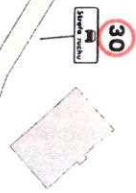
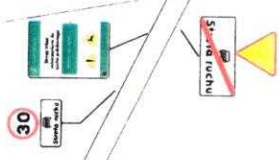
droga udostępniona do ruchu



 <b>Nadleśnictwo Turek</b> ul. Chopina 70 62-700 Turek	<b>PLAN ORGANIZACJI RUCHU</b> droga krajowa nr DK83 z drogą leśną oddział 204 (dojazd do leśnictwa Linne)	
	PROJEKOWAŁ: Dariusz Tomalak	SKALA 1:1000 STAN 00.09.2020



10

